

# ハローワーク徳之島 求人情報誌



○求人に関する詳しい内容を確認や面接を希望される方はハローワークの窓口へご相談ください。

\*掲載求人は、6月23日現在応募可能な求人をもとに作成しています。

開庁時間 8:30 ~ 17:15 (平日のみ)

※ 以下の時間帯は、待ち時間が長くなる可能性があります。

- 12:00 ~ 14:00 / 16:00以降 (窓口の職員が少なくなります)
- 月・火曜日 午前中 (雇用保険の手続きで混み合います)

- ✔ パートタイム求人の場合、賃金は時間給表示です。
- ✔ 労働条件によっては記載されている各種保険に加入できない場合があります。
- ✔ 掲載求人の応募にはハローワークの紹介状が必要です。
- ✔ **面接を受ける前に、紹介状の交付を受けてください。**
- ✔ 本誌掲載後に求人条件が変わる場合がございます。
- ✔ お問い合わせの時点では採用等で取り消されている場合がありますのでご了承ください。
- ✔ 求人票は雇用契約書ではありません。採用が決まった場合は、労働条件通知書や雇用契約書等の書面の交付を受け、採用後の労働条件をご確認ください。

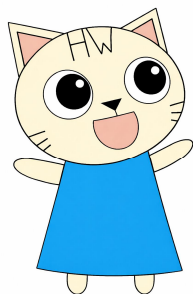

ハローワーク徳之島



[https://jsite.mhlw.go.jp/kagoshima-roudoukyoku/roudoukyoku/hw/h\\_map/h\\_map20.html](https://jsite.mhlw.go.jp/kagoshima-roudoukyoku/roudoukyoku/hw/h_map/h_map20.html)



大島郡徳之島町亀津553番地1  
☎0997-82-1438

発行元:ハローワーク徳之島  
(名瀬公共職業安定所徳之島分室)

## 求人情報誌について

令和7年12月発行分をもって各店舗での紙媒体の情報誌は廃止とし、ハローワークインターネットサービスによる提供に変更となりました。

下記店舗の入り口等に求人情報誌の2次元コードの入ったポスターを掲示させていただいております。ぜひこちらをご活用ください。

## 掲示場所

徳之島町役場・徳之島町役場花徳支所・天城町役場・伊仙町役場・ハンバーガーショップ(リーフ)・フレッシュマートとくやま・徳田百貨店・ダイマル(1階)・キャンドゥ花徳店・ファミリーマート(亀津北店・亀津南店・伊仙店)

ハローワーク徳之島では従来どおり紙での求人情報やQRコードの入ったカードもお渡ししています。

求人情報  
について  
ハローワ  
ークから  
お知らせ



最新の求人情報は  
QRコードを読み  
込んでください

お手持ちのスマートフォンのカメラまたはQRアプリなどで撮影してお使いください。

鹿児島労働局

ハローワーク徳之島のホームページへ移動します

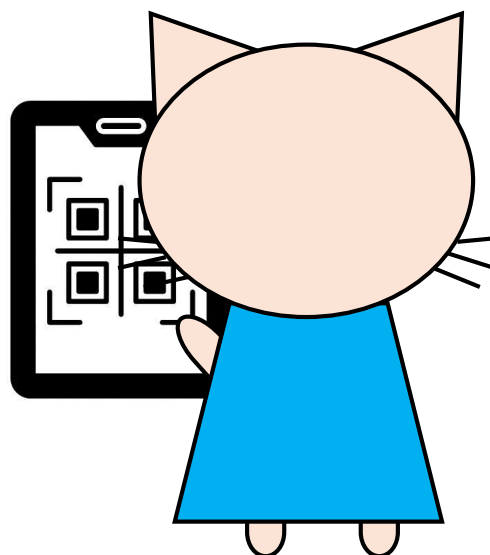

# HelloWork News

ハローワークインターネットサービスが新しくなりました



スマートフォン  
対応



かんたん検索



特集求人

アクセスはこちら

ハローワーク  
インターネット  
サービス



# ハローワークインターネットサービスとは

ご自宅で、お持ちのパソコンやスマートフォン等で  
全国のハローワークで受理された求人を検索することができ、  
**月間約8,500万件**のアクセスを誇るオンラインサービスです。  
年間新規求人数は**約1000万人以上**！豊富な求人の中から、  
あなたにあった求人を見つけましょう。

ハローワーク  
インターネット  
サービス



## ハローワークインターネットサービスで あなたに合う仕事が見つかります



画面がより見やすく

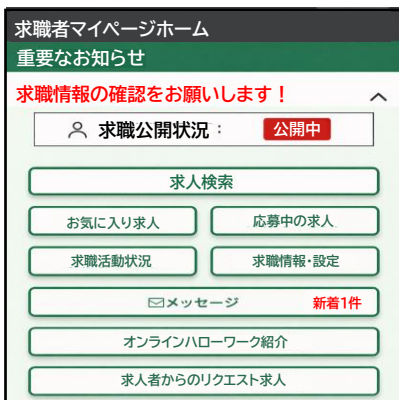

スマートフォン等での表示が見やすくなり、快適に操作できます。



特集求人検索やその  
自動配信機能が追加

特集求人(例)

介護士関連求人

看護師求人

保育士関連求人

子育て応援求人

「特集求人」「PRロゴ(※)」等、  
注目の求人の絞り込みが  
可能になりました。

※えるぼし・くるみん等の各認定制度

### 求人情報の自動配信機能について

「配信する」を選択すると、登録した求職情報に  
合致する特集求人に関連する求人情報が、  
毎週土曜日にマイページへ配信されます  
(メンテナンス実施日を除く)。

配信する    停止する

設定すると特集求人に関連  
した求人が自動で配信され  
ようになります。



求人をまとめて  
お気に入りへ

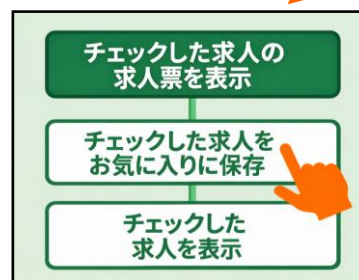

気になる求人に✓をいれて  
「お気に入りに保存」をタップ。

求人をまとめて保存ができる  
ようになります。いつでもす  
ぐに見返すことができます。

**引き続きこちらの機能もご活用ください！**

ご自宅で  
求職登録

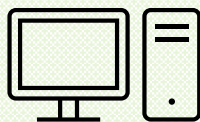

ご自宅で  
お仕事探しの相談

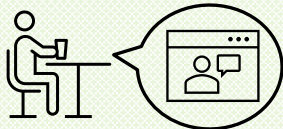

企業への直接応募※  
企業からの直接リクエスト



※対象とならない求人もございます。  
ご不明点等ございましたらお近くの  
ハローワークまでお問い合わせください。

管理・専門・技術的、医療福祉の職業 (一般)

※スペースの都合により、すべてを表示できていない項目もあります。

職 種	就業時間	年齢	賃 金	必要な免許資格	加入保険・休日	求 人 者 名
求人番号	採用人数	必要な経験等	仕 事 内 容	所在地・就業場所		
1 住宅等の設計・管理業務(トライアル) 正社員 46112-282861	8:30 ~ 17:00	64 以下	206,000 216,000	普自免(AT不可)、 二級建築士	雇 労 健 厚 日 他	(株) 富建設 大島郡徳之島町亀津2960番地 就業場所 徳之島町
2 現場監督(トライアル)雇用併用求人 正社員 46112-281761	8:00 ~ 17:00	64 以下	206,000 316,000	普自免(AT不可)、 2級建築施工管理技 士、2級土木施工	雇 労 健 厚 日 他	(株) 富建設 大島郡徳之島町亀津2960番地 就業場所 徳之島町
3 現場監督(見習い可) 正社員 46112-297561	8:00 ~ 17:00	69 以下	249,000 373,500	普自免(AT不可)	雇 労 健 厚 土 日 他	(株) 福永建設 大島郡徳之島町亀津7183番地 就業場所 徳之島町
4 工事施工管理(徳之島町)土日休み 正社員 46010-10138961	変形労働時間制 8:00 ~ 17:30	64 以下	188,000 280,000	普自免(AT不可)	雇 労 健 厚 土 日 他	(株) カーネギー産業 鹿児島市宇宿2丁目13-11 就業場所 徳之島町
5 正看護師(宮上病院) 正社員 46112-354861	変形労働時間制 8:30 ~ 17:30 16:30 ~ 9:00	18 65	274,000 334,000	看護師	雇 労 健 厚 他	(医) 南浜会 宮上病院 大島郡徳之島町亀津7268番地 就業場所 徳之島町
6 看護師または准看護師 正社員 46112-341661	交替制 8:00 ~ 17:00 15:30 ~ 0:30 0:00 ~ 9:00	18 59	215,000 271,840	看護師、准看護師	雇 労 健 厚 他	公益財団法人 慈愛会 徳之島病院 大島郡徳之島町亀津5190番地 就業場所 徳之島町
7 看護師または准看護師 正社員 46112-329461	変形労働時間制 8:30 ~ 17:00 16:30 ~ 9:00	18 62	182,100 217,000	看護師、准看護師	雇 労 健 厚 他	(医) 徳洲会 介護老人保健施設 愛心園 大島郡天城町大字瀬滝398番地 就業場所 天城町
8 看護師 正社員 46112-273761	交替制 7:00 ~ 16:00 8:00 ~ 17:00 9:00 ~ 18:00	59 以下	191,900 212,000	看護師、准看護師	雇 労 健 厚 他	(社) 伊仙町社会福祉協議会 特別養護老人ホーム 仙寿の里 大島郡伊仙町大字伊仙2571番地 就業場所 伊仙町
9 訪問看護師 正社員 46112-357061	8:00 ~ 17:00 8:30 ~ 17:30	不 問	215,000 271,840	看護師	雇 労 健 厚 日 祝	公益財団法人 慈愛会 徳之島病院 大島郡徳之島町亀津5190番地 就業場所 徳之島町
10 臨床工学技士 正社員 46112-352461	交替制 7:00 ~ 16:00 8:30 ~ 17:30 12:00 ~ 21:00	65 以下	220,000 270,000	臨床工学技士	雇 労 健 厚 他	(医) 南浜会 宮上病院 大島郡徳之島町亀津7268番地 就業場所 徳之島町
11 理学療法士または作業療法士(宮正社員) 46112-345761	8:30 ~ 17:30	65 以下	240,000 340,000	理学療法士、作業療法士	雇 労 健 厚 他	(医) 南浜会 宮上病院 大島郡徳之島町亀津7268番地 就業場所 徳之島町
12 理学療法士または作業療法士 正社員 46112-320761	9:00 ~ 17:30	64 以下	295,000 375,000	普自免(AT可)、理 学療法士、作業療法 士	雇 労 健 厚 日 他	(株) IFC Labo 大島郡伊仙町大字伊仙2093番地5 就業場所 伊仙町
13 理学療法士 正社員 46112-324061	8:00 ~ 18:00 8:00 ~ 12:00	59 以下	300,000 350,000	理学療法士	雇 労 健 厚 日 祝 他	(医) げんきの海 いなだ整形外科クリニック 大島郡徳之島町亀津下霜原5222番地1 就業場所 徳之島町
14 作業療法士 正社員 46112-325361	8:00 ~ 18:00 8:00 ~ 12:00	59 以下	300,000 350,000	作業療法士	雇 労 健 厚 日 祝 他	(医) げんきの海 いなだ整形外科クリニック 大島郡徳之島町亀津下霜原5222番地1 就業場所 徳之島町
15 栄養士 正社員 46112-383361	8:30 ~ 17:30	65 以下	195,000 210,000	栄養士	雇 労 健 厚 他	(医) 南浜会 宮上病院 大島郡徳之島町亀津7268番地 就業場所 徳之島町
16 栄養士/正社員(大島郡伊仙町の) 正社員 40150-1963761	変形労働時間制 8:15 ~ 17:30 12:00 ~ 21:00 15:30 ~ 0:00	40 以下	198,000 228,000	普自免(AT可)、栄 養士	雇 労 健 厚 他	(株) ドラッグストアモリ 福岡県朝倉市一木1148番地の1 就業場所 伊仙町
17 管理栄養士/正社員(大島郡伊仙) 正社員 40150-1966161	変形労働時間制 8:15 ~ 17:30 12:00 ~ 21:00 15:30 ~ 0:00	59 以下	219,000 235,000	管理栄養士	雇 労 健 厚 他	(株) ドラッグストアモリ 福岡県朝倉市一木1148番地の1 就業場所 伊仙町
18 管理栄養士 正社員 46112-338861	8:30 ~ 17:00	62 以下	187,300 305,000	管理栄養士	雇 労 健 厚 他	(医) 徳洲会 介護老人保健施設 愛心園 大島郡天城町大字瀬滝398番地 就業場所 天城町

職 種	就業時間	年齢	賃 金	必要な免許資格	加入保険・休日	求 人 者 名
求人番号	採用人数	必要な経験等		仕 事 内 容		所在地・就業場所
19 看護助手【ナース エイド】 正社員以外 雇用期間の定めあり 46112- 343561	交替制 8:00 ~ 17:00 15:30 ~ 0:30 0:00 ~ 9:00 : 2歳児の年度末	不 問	180,000 ) 225,920		雇 労 健 厚 他	公益財団法人 慈愛会 徳之島病院 大島郡徳之島町亀津5 1 9 0 番地 就業場所 徳之島町 ○当病院内での看護・介護の補助業務 ・患者さんの食事や入浴の世話 ・ベッドのシーツ交換、病棟の環境 整備・その他、看護師の補助業務 *副業可・兼業可 【変更《詳細は求人票を》
20 保育教諭【正社 員】 正社員 46112- 386561	交替制 7:30 ~ 16:30 8:00 ~ 17:00 9:00 ~ 18:00	59 以下 *)実務経験者優 遇、簡単な文字入	190,000 ) 264,000	保育士	雇 労 健 厚 日 祝 他	(社) 福 敬 天 会 おもなわこども園 大島郡伊仙町大字面縄1 9 7 7 番地 就業場所 伊仙町 ○当園と一緒に働く保育教諭を募集します。・園児の日常のお世話、基本的な生活習慣の指導、社会性の育 成を行います。(おやつ、昼食、着替え、おゆうぎ、お遊び活動など) *園児:定《詳細は求人票を》
21 自動車教習所指 導員見習い 正社員以外 雇用期間の定めあり 46112- 359661	変形労働時間制 8:20 ~ 17:20	不 問	166,622 ) 166,622	普自免(AT可)	雇 労 健 厚 他	(有) 徳之島自動車学校 大島郡徳之島町亀津5 8 番地 就業場所 徳之島町 ○指導員及び事務補助 ・事務、回送、敷地内清掃等 ・電話、教習関連帳票の作成 ・指導員資格取得後に 教習生の方へ教習指導 ※指導員としての必要資格を取得するための助成あり《詳細は求人票を》
22 生活相談員 正社員 46112- 293061	8:00 ~ 17:00	59 以下 簡単なパソコンの 入力操作	195,400 ) 195,400	介護福祉士、介護支 援専門員(ケアマ ネージャー)、その 他	雇 労 健 厚 他	(社) 福 伊 仙 町 社 会 福 祉 協 議 会 特 別 養 護 老 人 ホ ー ム 仙 寿 の 里 大島郡伊仙町大字伊仙2 5 7 1 番地 就業場所 伊仙町 入所者様の入所、退所調整や相談業務 【変更範囲:事業主の定める範囲】 入所者様の入院退院調整 介護の応援 *副業・兼業可
23 支援員 正社員 46112- 353761	7:00 ~ 16:00 8:00 ~ 17:00	40 以下	185,000 ) 185,000	普自免(AT可)、介 護福祉士、相談支援 専門員	雇 労 健 厚 土 日 他	(合) どうどう 大島郡徳之島町亀津4 9 6 7 番地4 就業場所 徳之島町 ○就労継続支援B型事業所における支援員業務 ・知的・精神障がいの方が作業を安全に行えるよう、支援 していただきます。(苗作り、作業補助、入浴の見守り、介助など) *利用者《詳細は求人票を》
24 児童指導員 正社員 46112- 356161	変形労働時間制 8:30 ~ 17:30 9:00 ~ 18:00	不 問	170,000 ) 220,000	普自免(AT可)、児 童指導員任用資格	雇 労 健 厚 水 日	特定非営利活動法人UNISON キノに利用するクラブ 大島郡伊仙町伊仙2 6 3 8 番地 就業場所 伊仙町 障害福祉サービス での経験がある方 放課後等デイサービス・児童発達支援での保育士業務全般 ・個別支援計画に沿ったサポート 子ども達と一 緒に体を使って遊びます。様々な遊具や道具を取り入れて、遊びを多様化しながら《詳細は求人票を》
25 介護支援専門員 正社員以外 雇用期間の定めあり 46112- 393261	交替制 8:30 ~ 17:30 8:00 ~ 17:00 10:00 ~ 19:00	不 問	222,080 ) 288,920	普自免(AT可)、介 護支援専門員(ケア マネージャー)	雇 労 健 厚 日 他	(社) 福 奄 美 同 仁 会 総 合 施 設 南 風 園 大島郡徳之島町亀津2 8 8 2-1 就業場所 徳之島町 ワード・エクセル 等のデータ入力 要介護者や要支援者の相談を受け、ケアプランを作成するとともに、居宅サービス事業所等との連絡調整や、 入所を必要とする場合の介護保険施設への紹介などを行います。 *パソコン使用あり《詳細は求人票を》
26 精神保健福祉士 正社員 46112- 358361	8:30 ~ 17:30 8:30 ~ 12:30	不 問	204,000 ) 267,160	普自免(AT可)、精 神保健福祉士	雇 労 健 厚 日 祝 他	公益財団法人 慈愛会 徳之島病院 大島郡徳之島町亀津5 1 9 0 番地 就業場所 徳之島町 データ入力程度 ○当病院デイケア室での精神保健福祉士業務全般 ・医療ソーシャルワーカーとして、デイケア室のご利用者 様及びご家族に対する医療福祉に関する相談業務等 ・他施設との連携、調整業務《詳細は求人票を》
27 介護職【小規模多 機能 南風園】 正社員以外 雇用期間の定めあり 46112- 334261	変形労働時間制 6:30 ~ 15:30 9:00 ~ 18:00 8:30 ~ 17:30	18 以上	205,793 ) 259,640		雇 労 健 厚 他	(社) 福 奄 美 同 仁 会 総 合 施 設 南 風 園 大島郡徳之島町亀津2 8 8 2-1 就業場所 徳之島町 日誌の入力がある ため、文字入力 ○小規模多機能型居宅介護施設での介護業務全般 「通所」「宿泊」「訪問」 ・利用者様の食事、入浴、排 泄、移動の介助 ・レクリエーション ・利用者の送迎業務(社用車を使用:AT車《詳細は求人票を》
28 介護職【小規模多 機能花徳南風園】 正社員以外 雇用期間の定めあり 46112- 291961	変形労働時間制 6:30 ~ 15:30 9:00 ~ 18:00 10:00 ~ 19:00	不 問	205,793 ) 259,640	普自免(AT可)	雇 労 健 厚 他	(社) 福 奄 美 同 仁 会 大島郡徳之島町花徳6 2 0 番地 就業場所 徳之島町 ○小規模多機能花徳南風園での介護業務全般 ・利用者様の食事、入浴、排泄の介助 ・レクリエーション ・利用者の送迎業務(社用車を使用:AT車) *夜勤:月4~5回程度(応相《詳細は求人票を》
29 介護職員 正社員以外 雇用期間の定めあり 46112- 276161	交替制 7:00 ~ 16:00 8:00 ~ 17:00 10:00 ~ 19:00	18 以上	176,472 ) 176,472		雇 労 健 厚 他	(社) 福 伊 仙 町 社 会 福 祉 協 議 会 特 別 養 護 老 人 ホ ー ム 仙 寿 の 里 大島郡伊仙町大字伊仙2 5 7 1 番地 就業場所 伊仙町 簡単なタブレット 端末の入力操作 ○施設利用者様の介護業務 入浴介助・移動介助・生活介助等介護業務全般 タブレット端末を使用した日報 記録入力 *夜勤あり(月4~5回程度) *パート勤務相談可(時間や《詳細は求人票を》
30 介護職員(グルー プホームみさき) 正社員以外 雇用期間の定めあり 461010-12480861	変形労働時間制 7:30 ~ 16:00 8:30 ~ 17:00 10:00 ~ 18:30	18 以上	164,543 ) 185,310	認知症介護基礎研修 あれば尚可	雇 労 健 厚 他	(株) ヘルズネット徳洲会 鹿児島市谷山中央5丁目1 2-1 1 就業場所 伊仙町 ○グループホーム内において、入居者様の日常生活の補助や食事、 入浴の介助業務に従事して頂きます。 *入居者様定員:1 8名(2ユニットです。) *介護職:1 9名 *《詳細は求人票を》
31 介護福祉士【介護 老人保健施設サ 正社員 46112- 355961	変形労働時間制 7:00 ~ 16:00 10:00 ~ 19:00 16:00 ~ 9:30 主導型保育園(2歳	65 以下	181,500 ) 223,500	介護福祉士	雇 労 健 厚 他	(医) 南 浜 会 宮 上 病 院 大島郡徳之島町亀津7 2 6 8 番地 就業場所 徳之島町 ○介護老人保健施設サザンコートでの介護福祉士業務 ・利用者様の身体介助(食事・入浴・排泄介助等) ・リハビリ等のレクリエーション ・日報や介護記録等の事務業務(PC操作あり)等《詳細は求人票を》
32 介護職 正社員 46112- 379761	交替制 7:30 ~ 16:00 8:30 ~ 17:00 9:30 ~ 18:00	18 69	166,212 ) 166,212		雇 労 健 厚 他	(有) ウィル(グループホームたんぼの家) 大島郡徳之島町亀津1 2 2 番地2 就業場所 徳之島町 ○グループホーム(入所者数:A棟9名、B棟9名)での介護業務 ・日中スタッフ3~4名による介護業務 全般 ・調理(補助)、入所者の介助(入浴介助・排泄介助など) *調理業務:《詳細は求人票を》
33 介護福祉士 正社員 46112- 342261	交替制 8:00 ~ 17:00 15:30 ~ 0:30 0:00 ~ 9:00 : 2歳児の年度末	18 59	180,000 ) 227,180	介護福祉士	雇 労 健 厚 他	公益財団法人 慈愛会 徳之島病院 大島郡徳之島町亀津5 1 9 0 番地 就業場所 徳之島町 ○当病院内での介護・看護補助業務 ・患者さんの身体ケア(食事・排泄・入浴介助など) ・ベッドのシー ツ交換、病棟の環境整備・衛生管理 ・カルテ入力補助等 *副業可・《詳細は求人票を》
34 介護福祉士 正社員 46112- 327261	交替制 8:30 ~ 17:00 7:45 ~ 16:15	59 以下	154,930 ) 262,830	普自免(AT可)、介 護福祉士	雇 労 健 厚 日 他	奄 美 医 療 生 活 協 同 組 合 徳 之 島 診 療 所 大島郡徳之島町亀津8 5 3 番地5 就業場所 徳之島町 ○通所リハビリ業務 ・入浴介助、食事介助、レクリエーション ・送迎(社用車使用/軽~ワゴン車) ・日 報入力業務(PC入力あり) *副業・兼業不可 【変更範囲:《詳細は求人票を》
35 整備士(見習い 可) 正社員 46112- 396761	交替制 8:30 ~ 17:00	69 以下	224,100 ) 323,700	普自免(AT可)	雇 労 健 厚 日 他	株式会社 アークス 大島郡伊仙町糸木190番地5 就業場所 伊仙町 ・主にリースする重機のメンテナンス ・一般車両の整備等

職 種	就業時間	年齢	賃 金	必要な免許資格	加入保険・休日	求 人 者 名
求人番号	採用人数	必要な経験等		仕 事 内 容		所在地・就業場所

## 事務的職業 (一般)

※スペースの都合により、すべてを表示できていない項目もあります。

1	<b>事務員</b> 正社員	8:00 ~ 17:00	69 以下	178,080 203,520	雇用健康 日他	(株)アークス 大島郡伊仙町大字糸木名190番地5 就業場所 伊仙町
	46112- 373061					建設機械整備・リース会社での事務スタッフ募集です。電話対応や伝票入力、請求書作成等 パソコン使用あり *パート勤務相談可 *副業可・兼業可 【変更範囲:変更なし】
2	<b>受付・事務全般</b> 正社員	8:00 ~ 17:00	不 問	180,000 180,000	雇用健康 日他	(有)あまみ徳之島絆ファーム 大島郡徳之島町母間8928 就業場所 徳之島町
	46112- 284161					○受付対応や日常の伝票発行等事務業務全般・請求書、納品書作成・取引先やお客様からの電話対応・島宿の予約宿泊管理・宅配便受付 *パソコン使用あり (エクセルへのデータ《詳細は求人票を》)
3	<b>(正)経理事務</b> 正社員	変形労働時間制 8:30 ~ 17:30	59 以下	192,300 202,000	雇用健康財 形 日他	西川運輸 (株) 大島郡徳之島町亀津907番地 就業場所 徳之島町
	46112- 295661					*同業務経験、P C基本操作・デー タ入力程度 ○西川グループ本社にて事務業務・経理事務補助(売上管理、小口管理、請求書作成等)・電話対応、来客対応・銀行や関係各所への外勤あり(マイカー使用:ガソリン代支給) *ホテ《詳細は求人票を》
4	<b>経理事務</b> 正社員以外 雇用期間の定めあり	変形労働時間制 8:30 ~ 17:30	不 問	179,712 179,712	雇用健康 日他	西川運輸 (株) 大島郡徳之島町亀津907番地 就業場所 徳之島町
	46112- 296261					*同業務経験、P C基本操作・デー タ入力程度 ○西川グループ本社にて事務業務・経理事務補助(売上管理、小口管理、請求書作成等)・電話対応、来客対応・銀行や関係各所への外勤あり(マイカー使用:ガソリン代支給) *ホテ《詳細は求人票を》
5	<b>軽作業スタッフ(建設機械関連)</b> 正社員	8:00 ~ 17:00	69 以下	225,000 323,700	雇用健康 日他	(株)アークス 大島郡伊仙町大字糸木名190番地5 就業場所 伊仙町
	46112- 277061					データ入力程度 ・重機の簡単な清掃、洗浄作業・アタッチメント交換の補助・在庫機材の管理、整理整頓・貸出・返却時の機材チェック・パソコンを使用した簡単な入力作業・その他付随する軽作《詳細は求人票を》

## 販売・営業・サービス・保安の職業 (一般)

※スペースの都合により、すべてを表示できていない項目もあります。

1	<b>販売員/正社員</b> (大島郡伊仙町の 正社員)	変形労働時間制 8:15 ~ 17:30 12:00 ~ 21:00 15:30 ~ 0:00	40 以下	180,000 220,000	雇用健康 他	(株)ドラッグストアモリ 福岡県朝倉市一木1148番地の1 就業場所 伊仙町
	40150- 1960261					○商品管理・店舗管理業務(ドラッグストア店内でレジ、接客、販売、商品陳列等の業務) *勉強会や各種研修が充実しており、スキルアップをサポートします。接客未経験でも安心です。《詳細は求人票を》
2	<b>販売員/フルタイムパート(亀津店)</b> 正社員以外 雇用期間の定めあり	変形労働時間制 8:30 ~ 17:45	不 問	185,933 185,933	雇用健康 他	(株)ドラッグストアモリ 福岡県朝倉市一木1148番地の1 就業場所 徳之島町
	40150- 1808461					*ドラッグストア店舗での販売業務・店舗での販売する商品の商品出し、補充・陳列棚の整理・在庫商品の管理(賞味期限のチェック、在庫の確認)・接客、販売・レジ業務・《詳細は求人票を》
3	<b>販売員/フルタイムパート(亀津店)</b> 正社員以外 雇用期間の定めあり	変形労働時間制 13:30 ~ 22:00	不 問	185,933 185,933	雇用健康 他	(株)ドラッグストアモリ 福岡県朝倉市一木1148番地の1 就業場所 徳之島町
	40150- 1809761					*ドラッグストア店舗での販売業務・店舗での販売する商品の商品出し、補充・陳列棚の整理・在庫商品の管理(賞味期限のチェック、在庫の確認)・接客、販売・レジ業務・《詳細は求人票を》
4	<b>店舗スタッフ【ダイマル】</b> 正社員	交替制 8:00 ~ 17:00 8:30 ~ 17:30 10:00 ~ 19:00	59 以下	178,000 240,000	雇用健康 他	(株)義村商店 大島郡徳之島町亀津7365番地 就業場所 徳之島町
	46112- 307161					○ダイマルの食品・デイリー品担当 主な業務は商品の品出し、売場作り、納品作業です。・混雑時レジの補助業務(包装)等・発注作業・運転ができる方には配送をお願いする場合があります《詳細は求人票を》
5	<b>販売スタッフ【ニシムタ徳之島店】</b> 正社員以外 雇用期間の定めあり	変形労働時間制 8:00 ~ 17:00 10:00 ~ 19:00	不 問	181,440 181,440	雇用健康 他	(株)西川商事 大島郡徳之島町亀津907番地 就業場所 徳之島町
	46112- 298461					○ニシムタ徳之島店の商品販売スタッフ・担当部署の商品の値札付け、陳列・商品の補充、管理・在庫管理、商品の発注、検品作業・販売、接客業務等 *2交替勤務の可能な方《詳細は求人票を》
6	<b>(正)販売スタッフ【キンコー徳之島店】</b> 正社員	変形労働時間制 9:00 ~ 18:00 10:00 ~ 19:00	39 以下	192,300 202,000	雇用健康財 形 日他	(株)西川商事 大島郡徳之島町亀津907番地 就業場所 徳之島町
	46112- 363961					パソコン入力程度 ○お酒のキンコー徳之島店(ニシムタ徳之島店1号館内)の販売スタッフ・担当部署の商品出し、陳列・商品の補充、管理・在庫管理、商品の発注、検品・販売、接客業務・特販店《詳細は求人票を》
7	<b>販売スタッフ【キンコー徳之島店】</b> 正社員以外 雇用期間の定めあり	変形労働時間制 9:00 ~ 18:00 10:00 ~ 19:00	不 問	181,440 181,440	雇用健康財 形 日他	(株)西川商事 大島郡徳之島町亀津907番地 就業場所 徳之島町
	46112- 364161					入力程度 ○お酒のキンコー徳之島店(ニシムタ徳之島店1号館内)の販売スタッフ・担当部署の商品出し、陳列・商品の補充、管理・在庫管理、商品の発注、検品・販売、接客業務・特販店《詳細は求人票を》
8	<b>医薬品登録販売者/正社員(大島)</b> 正社員	変形労働時間制 8:15 ~ 17:30 12:00 ~ 21:00 15:30 ~ 0:00	59 以下	197,000 237,000	雇用健康 他	(株)ドラッグストアモリ 福岡県朝倉市一木1148番地の1 就業場所 伊仙町
	40150- 1962461					○医薬品の専門知識を活かし、医薬品(第2類、第3類)のカウンセリング販売を担当していただきます。○商品管理・店舗管理業務(ドラッグストア店内でレジ、接客、販売、商品陳列等《詳細は求人票を》
9	<b>医薬品登録販売者/正社員(大島)</b> 正社員	変形労働時間制 8:15 ~ 17:30 12:00 ~ 21:00 15:30 ~ 0:00	59 以下	201,000 241,000	雇用健康 他	(株)ドラッグストアモリ 福岡県朝倉市一木1148番地の1 就業場所 徳之島町
	40150- 1760561					○医薬品の専門知識を活かし、医薬品(第2類、第3類)のカウンセリング販売を担当していただきます。○商品管理・店舗管理業務(ドラッグストア店内でレジ、接客、販売、商品陳列等《詳細は求人票を》
10	<b>携帯電話ショップ店員</b> 正社員以外 雇用期間の定めあり	交替制 8:45 ~ 18:00	不 問	178,000 250,000	雇用健康 日他	(有)徳之島通信特機 大島郡徳之島町亀津53番地1 就業場所 徳之島町
	46112- 380961					職種問わず1年以上の就業経験(社)以上 ○『ドコモショップ徳之島店』において携帯電話の契約・販売業務に従事していただきます。・受付業務、携帯料金支払い受付レジ業務・パソコン、専用端末を使用したデータ入力業務・ド《詳細は求人票を》
11	<b>サービススタッフ【ニシムタ徳之島S】</b> 正社員以外 雇用期間の定めあり	変形労働時間制 8:00 ~ 17:00 9:00 ~ 18:00	不 問	181,440 181,440	雇用健康 他	(株)西川商事 大島郡徳之島町亀津907番地 就業場所 徳之島町
	46112- 391361					同業務の経験、 データ入力程度 ○ニシムタ徳之島サービスステーションでのサービススタッフ・ガソリン等の販売、配達(軽トラックでの配達あり)・洗車作業、カー用品の販売、レジ業務 ○オリックスレンタカー業務《詳細は求人票を》
12	<b>(正)サービススタッフ【ニシムタ徳之島S】</b> 正社員	変形労働時間制 8:00 ~ 17:00 9:00 ~ 18:00	59 以下	192,300 202,000	雇用健康財 形 日他	(株)西川商事 大島郡徳之島町亀津907番地 就業場所 徳之島町
	46112- 392661					同業務の経験、P C入力程度 ○ニシムタ徳之島サービスステーションでのサービススタッフ・ガソリン等の販売、配達(軽トラックでの配達あり)・洗車作業・カー用品の販売、レジ業務 ○オリックスレンタカー業務《詳細は求人票を》

職 種	就業時間	年齢	賃 金	必要な免許資格	加入保険・休日	求 人 者 名
求人番号	採用人数	必要な経験等		仕 事 内 容		所在地・就業場所
13 給油スタッフ【亀津SS】 平土野 正社員	変形労働時間制 7:30～19:00 のうち 8時間	59 以下	180,000 220,000		雇 労 健 厚 他	大島石油(株) 奄美市名瀬矢之脇町24-19 就業場所 徳之島町 ②天城町
46110-1033161				*給油所での乗客車への燃料給油及び洗車業務 *レジ業務(料金の授受) *配達業務:ドラム缶・オイル缶(20L)他 ※各種免許資格取得の費用負担制度あり ○変更範囲:ガ《詳細は求人票を》		
14 営業【徳之島町】 土日休み 年休1 正社員	変形労働時間制 8:00～17:30	64 以下	188,000 280,000	普自免(AT不可)	雇 労 健 厚 土 日 他	(株)カーネギー産業 鹿児島市宇宿2丁目13-11 就業場所 徳之島町
46010-10606161				○官公庁や土木建築関係の会社へ土木・建築資材の提案営業を担当して頂きます。 ○他業種からの転職者も多数活躍中です。 *エリア:徳之島 *先輩社員からの指導、アドバイスのもとで仕《詳細は求人票を》		
15 黒糖饅頭の営業 (島のナポレオン) 正社員	8:45～17:45	18 30	180,000 200,000	普自免(AT不可)	雇 労 健 厚 財 形 土 日 祝	(株)奄美大島にしかわ酒造 大島郡徳之島町白井474番地565 就業場所 徳之島町
46112-374361				○奄美黒糖饅頭のルートセールス(営業) ○新規開拓業務 卸問屋、スーパーや酒類販売店、量販本部バイヤーや飲食店などの店舗担当を訪問し、売上動向や消費者トレンドに合わせ、当《詳細は求人票を》		
16 営業(大島) 正社員	8:30～17:30	40 以下	230,000 350,000	普自免(AT可)	雇 労 健 厚 財 形 日 祝 他	ナカショウ(株) 滋賀県高島市安曇川町五番領179番地2 就業場所 徳之島町
25011-1151661				*土木、建築、防災、水道、景観資材などの建設資材の販売。 *浄水場などプラント施設の設計、建設、メンテナンス。 *役所・設計事務所への商材・工法のPR。 *営業範囲《詳細は求人票を》		
17 生涯設計デザイナー (営業)鹿児島 正社員以外 雇用期間の定めあり	9:00～17:00	不 問	221,000 521,000	雇 労 健 厚 土 日 祝 他	第一生命保険(株)鹿児島支社 鹿児島市西千石町1-1 就業場所 奄美市 ②徳之島町 ③和泊町	
46010-18356761				○保険営業・アフターサービス・人財の導入および会社から 指示された事項 「業務変更の範囲:変更なし」 <2026年10月1日付入社について募集>		
18 営業 正社員	交替制 8:30～17:30 10:00～19:00	64 以下	177,500 200,000	普自免(AT可)	雇 労 健 厚 土 日 他	(株)朋友 大島郡徳之島町亀津7469番地 就業場所 徳之島町
46112-361761				ワード・エクセル基本操作 ○介護福祉用品の営業・販売 個人宅や施設等を訪問し、介護保険に伴う福祉用具のレンタル、販売、住宅改修の相談・提案並びに使用状況の確認等が主な業務内容です。 *移動支援業務も《詳細は求人票を》		
19 加工・製造及び配達 正社員	1:00～6:00 10:30～15:00 8:00～15:00	18 以上	150,000 180,000	雇 労 土 日 祝 他	徳之島町立学校給食用パン加工委託工場 大島郡徳之島町亀津2184-75 就業場所 徳之島町	
46112-303461				○徳之島町の小学校・中学校の給食用パン・米飯加工製造と配達業務(1日平均1200～1300食程度) ・パンの仕込み、加工、製造 ・米飯の準備 ・調理器具の洗浄 ・調理場の清掃《詳細は求人票を》		
20 調理師 正社員	交替制 11:00～20:00 6:00～15:00	65 以下	175,000 200,000	調理師	雇 労 健 厚 他	(医)南湊会 宮上病院 大島郡徳之島町亀津7268番地 就業場所 徳之島町
46112-350261				調理業務経験 ○当病院・厨房内での調理業務 ・入院患者様および職員の食事の調理補助 ・配膳、下膳、食器洗浄業務【調理数等参考】 *病棟患者様分:約40食、職員分:50食程度 *《詳細は求人票を》		
21 調理員 正社員以外 雇用期間の定めあり	交替制 5:30～14:30 8:00～17:00 9:30～18:30	不 問	177,292 207,360	調理業務経験	雇 労 健 厚 他	(社)奄美同仁会 総合施設南風園 大島郡徳之島町亀津2882-1 就業場所 徳之島町
46112-335561				調理業務経験 ○施設内での調理業務全般 ・利用者の食事の調理や調理室の清掃 ・他職種と連携して治療食等の準備 ・食事状況の把握等 【平均調理数】朝食:30食、昼食40食、夕食30食程度《詳細は求人票を》		
22 居酒屋調理 正社員	17:00～23:00	20 以上	200,000 200,000	調理業務経験、飲食店での勤務経験	雇 労 健 厚 月 他	(有)信和商事 大島郡徳之島町亀津2960番地 就業場所 徳之島町
46112-323161				○味処【彩(いろどり)】において、主に調理業務を担当していただきます。 ・衛生管理、食材の管理 ・食材の買い出し業務あり ・ホールの手伝い *座席数:最大54席 《詳細は求人票を》		
23 接客(フロア係) 【ジョイフル徳之島】 正社員以外 雇用期間の定めあり	変形労働時間制 5:00～22:00 のうち 8時間	不 問	181,440 191,808		雇 労 健 厚 他	西川運輸(株) 大島郡徳之島町亀津907番地 就業場所 徳之島町
46112-366361				○お客様からのご注文承りから料理の提供・会計が業務の中心となります。 ・ホール業務(注文受付・配膳・皿回収作業) ・飲み物、デザートなどの簡単な調理補助 【雇《詳細は求人票を》		
24 (徳之島)宿泊施設の運営・管理 正社員	変形労働時間制 8:00～20:00 のうち 8時間	59 以下	193,000 240,000	普自免(AT可)	雇 労 健 厚 他	奄美インベーション(株) 奄美市笠利町大字里21番地 就業場所 天城町
46110-1580961				*自社が運営する宿泊施設の清掃及びフロント業務。(お客様のご案内、予約管理を含む) *土曜日、日曜日、祝日勤務の可能性あります。 *応募前職場見学可 ※経験者優《詳細は求人票を》		
25 レンタカー店舗業務 【徳之島空港店】 正社員以外 雇用期間の定めなし	変形労働時間制 8:00～17:00 9:00～18:00	59 以下	173,188 173,188	普自免(AT可)	雇 労 健 厚 他	(株)トヨタレンタリース鹿児島 鹿児島市東開町5-5 就業場所 天城町
46010-11991561				○レンタカー店舗でのバックヤード業務 ・洗車(洗車機の操作) ・拭き上げ作業、車内清掃 ・駐車場間の回送		

## 農林漁業・製造・運輸・建設・労務の職業 (一般)

※スペースの都合により、すべてを表示できていない項目もあります。

1 精肉スタッフ【ダイマル】 正社員以外 雇用期間の定めあり	8:00～17:00	不 問	177,811 190,080		雇 労 健 厚 他	(株)義利商店 大島郡徳之島町亀津7365番地 就業場所 徳之島町
46112-313861				○ダイマル精肉コーナーでの作業 ・カットされたお肉などの盛り付け ・盛り付けた商品のラップ ・商品の値札付け ・商品の陳列 *正社員登用の可能性あり(面談あり) 《詳細は求人票を》		
2 自動車整備士 正社員	8:00～17:00	40 以下	180,000 200,000	普自免(AT不可)	雇 労 健 厚 土 日 他	南幸自動車 幸多 信明 大島郡伊仙町大字伊仙2657 就業場所 伊仙町
46112-381161				○自動車整備士業務全般 ・自動車の整備、修理 ・車検 ・車の販売等 *副業可・兼業可 【変更範囲:変更なし】		
3 自動車整備士 正社員	8:30～17:30	不 問	200,000 300,000	普自免(AT不可)、 三級自動車整備士	雇 労 健 厚 日 他	(有)上門自動車商会 大島郡伊仙町大字検福444番地6 就業場所 伊仙町
46112-283961				○自動車の整備業務全般 点検、車検、整備、修理等 *副業可・兼業可 【変更範囲:変更なし】		
4 自動車整備士 または助手 正社員	8:20～17:30	64 以下	180,000 250,000	普自免(AT不可)	雇 労 健 厚 日 他	(株)モリ 大島郡徳之島町亀津128番地3 就業場所 徳之島町
46112-286361				○自動車整備士、または助手業務 ・車の故障や異常箇所の修理等 ・点検、カー用品や部品の交換及び取付 ・車の納車、回送 *整備士資格保有者優遇 【変更範囲《詳細は求人票を》		
5 飲料水配達員 正社員	9:00～18:00	59 以下	174,831 204,480	普自免(AT不可)	雇 労 健 厚 金 土 他	トルマリンパワーウォーター徳之島店 大島郡徳之島町亀津7441番地 就業場所 徳之島町
46112-362861				○ミネラルウォーターの配達及び容器の回収・集金 配達範囲:島内全域(徳之島町・伊仙町・天城町)の個人宅、事業所等 *業務上、体力を要します。 *社用車を使用(MT車《詳細は求人票を》		

職 種	就業時間	年齢	賃 金	必要な免許資格	加入保険・休日	求 人 者 名
求人番号	採用人数	必要な経験等		仕 事 内 容		所在地・就業場所
6 配達ドライバー 正社員以外 雇用期間の定めあり 46112- 314961	変形労働時間制 8:30 ~ 17:00 8:30 ~ 17:30	不 問	178,808 178,808	普自免 (AT不可)	雇 労 健 厚 他	(株)西川運輸 大島郡徳之島町亀津907番地 就業場所 徳之島町
7 (正)配達ドライバー 正社員 46112- 315161	変形労働時間制 8:30 ~ 17:00 8:30 ~ 17:30	39 以下	192,300 202,000	普自免 (AT不可)	雇 労 健 厚 財 形 他	(株)西川運輸 大島郡徳之島町亀津907番地 就業場所 徳之島町
8 ガス業務全般 正社員 46112- 344461	9:00 ~ 18:00	64 以下	174,009 300,000	普自免 (AT不可)	雇 労 健 厚 日 祝 他	(株)クボタ商會 大島郡徳之島町亀津2926-2 就業場所 徳之島町
9 ガス部門スタッフ 正社員 46110- 976961	変形労働時間制 8:00 ~ 17:00 19:00 ~ 8:00	18 59	180,000 220,000	普自免 (AT不可)、 販売主任・丙種ガス 主任技術者 あれ	雇 労 健 厚 他	大島石油 (株) 奄美市名瀬矢之脇町24-19 就業場所 徳之島町
10 一般建築・リ フォーム工事業 正社員以外 雇用期間の定めあり 46112- 290861	8:00 ~ 17:00	35 以下 不問	168,000 189,000	普自免 (AT不可)	雇 労 健 厚 日 他	(株)JUNHOUSE 大島郡天城町天城456番地13 就業場所 天城町
11 土木作業員(トラ イアル雇用併用求 正社員 46112- 299761	8:00 ~ 17:00	69 以下	249,000 373,500		雇 労 健 厚 土 日 他	(株)福永建設 大島郡徳之島町亀津7183番地 就業場所 徳之島町
12 現場作業員(見習 い可)トリア 正社員 46112- 280461	8:30 ~ 17:00	64 以下	200,000 325,000	普自免 (AT不可)、 業務に係る免許保有 者優遇	雇 労 健 厚 日 他	(株)富建設 大島郡徳之島町亀津2960番地 就業場所 徳之島町
13 作業員(未経験者 可) 正社員 46112- 306961	8:00 ~ 17:30	59 以下	185,000 300,000	普自免 (AT不可)	雇 労 健 厚 土 日 祝 他	(有)佐多電機工業 大島郡徳之島町亀津522番地9 就業場所 徳之島町
14 (正)港湾事務・配 達 正社員 46112- 316061	変形労働時間制 8:30 ~ 17:00 8:30 ~ 17:30	39 以下	192,300 202,000	普自免 (AT不可)	雇 労 健 厚 財 形 他	西川運輸 (株) 大島郡徳之島町亀津907番地 就業場所 徳之島町
15 港湾事務・配達 正社員以外 雇用期間の定めあり 46112- 317361	変形労働時間制 8:30 ~ 17:00 8:30 ~ 17:30	不 問	178,808 178,808	普自免 (AT不可)	雇 労 健 厚 他	西川運輸 (株) 大島郡徳之島町亀津907番地 就業場所 徳之島町

管理・専門・技術的、医療福祉の職業 (パート)

※スペースの都合により、すべてを表示できていない項目もあります。

1 看護師(透析室) パート労働者 雇用期間の定めあり 46112- 346861	6:00 ~ 15:00	不 問	1,300 1,600	看護師、准看護師	労 日 他	(医)南浜会 宮上病院 大島郡徳之島町亀津7268番地 就業場所 徳之島町
2 准看護師(宮上病 院) パート労働者 雇用期間の定めあり 46112- 347961	交替制 8:00 ~ 17:00 10:00 ~ 19:00 9:00 ~ 18:00	不 問	1,200 1,400	准看護師	労 他	(医)南浜会 宮上病院 大島郡徳之島町亀津7268番地 就業場所 徳之島町
3 看護師又は准 看護師 パート労働者 雇用期間の定めあり 46112- 384661	7:30 ~ 18:00 のうち 4 時間	不 問	1,100 1,100	看護師、准看護師	労 日 祝 他	(社)福敬天会 おもなわこども園 大島郡伊仙町大字面縄1977番地 就業場所 伊仙町
4 看護師(会計年度 任用職員) パート労働者 雇用期間の定めあり 46112- 292161	8:30 ~ 17:00	不 問	1,486 1,486	普自免 (AT可)、看 護師	雇 公 健 厚 土 日 祝 他	天城町役場 大島郡天城町平土野2691番地1 就業場所 天城町
5 理学療法士・作業 療法士 パート労働者 雇用期間の定めあり 46112- 326661	8:00 ~ 18:00 8:00 ~ 12:00	不 問	1,800 2,100	理学療法士、作業療 法士	労 日 祝 他	(医)けんきの海 いなだ整形・内科クリニック 大島郡徳之島町亀津下霜原5222番地1 就業場所 徳之島町
6 管理栄養士又は 栄養士(会計年度 パート労働者 雇用期間の定めあり 46112- 370861)	7:30 ~ 19:00 のうち 7 時間	不 問	1,340 1,486	管理栄養士、栄養士	雇 労 健 厚 日 祝 他	天城町役場 大島郡天城町平土野2691番地1 就業場所 天城町
7 保育士又は保育 補助員(会計年度 パート労働者 雇用期間の定めあり 46112- 369561)	7:30 ~ 19:00 のうち 7 時間	不 問	1,319 1,425		雇 労 健 厚 日 祝 他	天城町役場 大島郡天城町平土野2691番地1 就業場所 天城町
8 保育教諭(保育 士) パート労働者 雇用期間の定めあり 46112- 385261	7:30 ~ 18:00 のうち 6 時間	不 問	1,100 1,100	保育士	労 日 祝 他	(社)福敬天会 おもなわこども園 大島郡伊仙町大字面縄1977番地 就業場所 伊仙町

職 種	就業時間	年齢	賃 金	必要な免許資格	加入保険・休日	求 人 者 名
求人番号	採用人数	必要な経験等	仕 事 内 容	所在地・就業場所		
9 放課後児童クラブ 支援員又は補助 パート労働者 雇用期間の定めあり 46112- 279661	14:00 ~ 17:00	不 問	1,026 \$ 1,026	普自免 (AT可)	労 月水木土日	(社)伊仙町社会福祉協議会 大島郡伊仙町大字伊仙2571番地 就業場所 徳之島町
10 相談員【地域連携 室】 パート労働者 雇用期間の定めあり 46112- 349061	8:30 ~ 17:30	不 問	1,030 \$ 1,050	○宮上病院 (地域連携室) での退院調整や相談対応業務他 ○ケアマネージャーや他機関との連携業務	雇 労 健 厚 他	(医)南浜会 宮上病院 大島郡徳之島町亀津7268番地 就業場所 徳之島町
11 介護職 パート労働者 雇用期間の定めあり 46112- 394561	交替制 7:30 ~ 16:00 8:30 ~ 17:00 9:30 ~ 18:00	18 \$ 69	1,026 \$ 1,026	○グループホーム (入所者数: A棟9名、B棟9名、E棟9名) での介護業務 ○調理 (補助)、入所者の介助 (入浴介助・排泄介助など)	雇 労 健 厚 他	(有)ウィル(グループホームたんぼの家) 大島郡徳之島町亀津122番地2 就業場所 徳之島町
12 訪問介護員【大島 郡伊仙町】 パート労働者 雇用期間の定めなし 46010-18544061	交替制 8:00 ~ 20:00 のうち 4 時間	不 問	1,900 \$ 2,100	○利用者様のお宅を訪問し、身の回りの介護や日常生活のサポート業務 ○入浴介助、食事介助、清掃等 ※ 直行直帰 (月1回の事業所への活動報告あり) ※自家用車使用 (燃料代補助あり) 《詳細は求人票を》	普自免 (AT可)、 ホームヘルパー2 級、介護職員初任者 他	(株)はあと 鹿兒島市草草田2丁目35-17 就業場所 伊仙町
13 登録ヘルパー(訪問 介護) パート労働者 雇用期間の定めあり 46112- 336461	交替制 8:00 ~ 19:00 のうち 3 時間	不 問	1,300 \$ 1,300	○利用者宅を訪問し、介護をする業務です。 ケアプランに基づき、家事援助や身体介護など要介護者の介護 を行い、介護記録をつけていただく仕事です。 ・自宅から直行直帰です。 ・自家用《詳細は求人票を》	普自免 (AT可)、 ホームヘルパー2 級、介護職員初任者 他	(社)奄美同仁会 総合施設南風園 大島郡徳之島町亀津2882-1 就業場所 徳之島町
14 ホームヘルパー パート労働者 雇用期間の定めあり 46112- 278361	7:00 ~ 19:00 のうち 4 時間	不 問	1,026 \$ 1,060	○訪問介護業務 (生活援助・身体介護) 利用者様の自宅を訪問して、それぞれの状況に応じて 必要な介護 をしていただきます。 (清掃、食事介助、排せつの世話等) ※勤務時間・日《詳細は求人票を》	普自免 (AT可)、介 護職員初任者研修修 了者、ホームヘル 他	(社)伊仙町社会福祉協議会 大島郡伊仙町大字伊仙2571番地 就業場所 伊仙町

## 事務的職業 (パート)

※スペースの都合により、すべてを表示できていない項目もあります。

1 栄養士事務(厨房 事務) パート労働者 雇用期間の定めあり 46112- 382061	8:30 ~ 12:30	不 問	1,030 \$ 1,030	○管理栄養士・栄養士助手 食事箋や納品の受入れ、納品書・請求書の整理など (ワード、エクセル、電子 カルテの入力) ・電話対応 ・納品確認 ・その他、付随する業務 ※土《詳細は求人票を》	雇 労 健 他	(医)南浜会 宮上病院 大島郡徳之島町亀津7268番地 就業場所 徳之島町
2 金融事務(徳之島 支店・天城支店・ パート労働者 雇用期間の定めあり 46110- 1504761	9:00 ~ 17:00	不 問	1,030 \$ 1,050	*内部事務 (専用システムでのデータ入力等) *窓口対応 *電話対応 *書類作成等 *その他付随する 業務 ★「働き方改革関連認定企業」鹿兒島子育て応援企業★ 《変更範囲》変更なし	雇 労 健 厚 土日祝他	奄美信用組合 奄美市市瀬港町12-2 就業場所 徳之島町 ②天城町 ③伊仙町
3 事務員 パート労働者 雇用期間の定めあり 46112- 288261	8:00 ~ 12:00	不 問	1,030 \$ 1,030	○保育園での事務業務全般 ・園児 (約50名) 職員 (約20名) の園での事務作業 ・パソコン業務のサ ポート ・園の行事等への補助、参加 *副業可・兼業可 【変更範囲: 変更なし】	健 厚 日 祝 他	(社)青松福祉会 幼保連携型わかば認定こども園 大島郡伊仙町大字犬田布778番地3 就業場所 伊仙町
4 工場事務【下久志 事務所】 パート労働者 雇用期間の定めなし 46112- 289561	8:30 ~ 17:00 のうち 5 時間	不 問	1,050 \$ 1,100	○コンクリート製造に関する事務業務 ・データ入力等 ・伝票整理 ・電話対応 ・行政機関等への必要書 類作成 *フルタイム相談可 *副業可・兼業可 【変更範囲: 変更なし】	普自免 (AT可) 雇 労 健 厚 日 他	(株)米山テック 大島郡徳之島町亀津480番地4 就業場所 徳之島町
5 コールセンターオ ペレーター パート労働者 雇用期間の定めなし 46112- 388761	9:00 ~ 18:00	64 以下	1,050 \$ 1,100	○お客様からの問い合わせへの対応・電話対応 (受信業務) ・回線の新規契約時の商品プランの案内 ・既 存のお客様からの問合せ対応 ・インターネット操作に関する問合せ対応など 《詳細は求人票を》	雇 労 健 厚 土日祝他	徳之島ビジョン(株) 大島郡伊仙町大字伊仙1405番地 就業場所 伊仙町
6 医療事務/代行 入力(クラーク) パート労働者 雇用期間の定めあり 46112- 348161	9:00 ~ 17:00	不 問	1,030 \$ 1,050	○当院における受付窓口や医療事務全般 ・外来、入院患者様の受付及び会計業務 ・電話対応、案内業務 ・PC操作 (ワード、エクセル、電子カルテの入力) ○医療クラーク業務 (代行人《詳細は求人票を》	雇 労 他	(医)南浜会 宮上病院 大島郡徳之島町亀津7268番地 就業場所 徳之島町
7 事務 パート労働者 雇用期間の定めあり 46112- 305861	交替制 8:30 ~ 12:30 13:00 ~ 17:00 14:00 ~ 18:00	不 問	1,026 \$ 1,026	○診療所窓口業務 (受付・会計入力) ・売上伝票入力 ・保険請求事務 ・電話対応 ・その他 *兼業・副業可 (社内規定あり) 【変更範囲: 事業主の定める範囲】	雇 労 健 厚 日 祝 他	奄美医療生活協同組合 徳之島診療所 大島郡徳之島町亀津853番地5 就業場所 徳之島町

## 販売・営業・サービス・保安の職業 (パート)

※スペースの都合により、すべてを表示できていない項目もあります。

1 弁当販売・調理 【ほっともっと徳之 島】 パート労働者 雇用期間の定めなし 46112- 390061	交替制 9:00 ~ 22:00 のうち 4 時間	不 問	1,026 \$ 1,026	○「ほっともっと徳之島店」において、お弁当の注文受付・カウンターにてレジ販売・お弁当の調理業務 *業務はマニュアルに従って丁寧に指導いたしますので、未経験の方も安心してご相談可《詳細は求人票を》	労 他	(有)マルザン 大島郡徳之島町亀津7504番地 就業場所 天城町
2 販売員/パート アルバイト(伊仙 町) パート労働者 雇用期間の定めあり 40150- 1882461	8:15 ~ 12:15 8:15 ~ 14:15 13:00 ~ 17:00	不 問	1,046 \$ 1,046	*ドラッグストア店舗での販売業務 ・店舗での販売する商品の商品出し、補充 ・陳列棚の整理 ・在庫商 品の管理 (賞味期限のチェック、在庫の確認) ・接客、販売 ・レジ業務 ・《詳細は求人票を》	雇 労 他	(株)ドラッグストアモリ 福岡県朝倉市一木1148番地の1 就業場所 伊仙町
3 販売員/亀津店 /休日シフト自由 パート労働者 雇用期間の定めあり 40150- 1800861	8:30 ~ 12:30 8:30 ~ 14:30 13:00 ~ 17:00	不 問	1,056 \$ 1,056	*ドラッグストア店舗での販売業務 ・店舗で販売する商品の品出し、補充 ・陳列棚の整理 ・在庫商品 の管理 (賞味期限のチェック、在庫の確認) ・接客、販売 ・レジ業務、フロア清掃《詳細は求人票を》	雇 労 他	(株)ドラッグストアモリ 福岡県朝倉市一木1148番地の1 就業場所 徳之島町
4 販売員/パート (社会保険加入) パート労働者 雇用期間の定めあり 40150- 1806261	8:30 ~ 16:30 11:00 ~ 19:00	不 問	1,076 \$ 1,076	*ドラッグストア店舗での販売業務 ・店舗で販売する商品の品出し、補充 ・陳列棚の整理 ・在庫商品 の管理 (賞味期限のチェック、在庫の確認) ・レジ業務、フロア清掃など ※《詳細は求人票を》	雇 労 健 厚 他	(株)ドラッグストアモリ 福岡県朝倉市一木1148番地の1 就業場所 徳之島町

職 種	就業時間	年齢	賃 金	必要な免許資格	加入保険・休日	求 人 者 名
求人番号	採用人数	必要な経験等		仕 事 内 容		所在地・就業場所
5 販売スタッフ【ダイソー】 パート労働者 雇用期間の定めあり 46112-328561	交替制 8:20 ~ 13:00 13:00 ~ 17:00 16:00 ~ 19:20	不 問	1,030 1,070		雇 労 健 厚 他	(株) モリ 大島郡徳之島町亀津128番地3 就業場所 徳之島町
6 鮮魚の加工・販売(徳之島店)徳之島 パート労働者 雇用期間の定めなし 46030-333361	交替制 8:00 ~ 13:00 9:00 ~ 14:00	69 以下	1,030 1,100		労 他	(有) 鮮陣 鹿屋市吾平町上名7660 就業場所 徳之島町
7 販売員【キャンドウ亀津店】 パート労働者 雇用期間の定めあり 46112-308061	交替制 9:00 ~ 14:00 14:00 ~ 19:00	不 問	1,026 1,026		労 他	(株) 義村商店 大島郡徳之島町亀津7365番地 就業場所 徳之島町
8 販売員(亀津店) / 休日シフト自由 パート労働者 雇用期間の定めあり 40150-1514261	14:00 ~ 19:00 17:00 ~ 22:00 19:00 ~ 22:00	不 問	1,056 1,056		労 他	(株) ドラッグストアモリ 福岡県朝倉市一木1148番地の1 就業場所 徳之島町
9 販売員(亀津店) 休日シフト自由 パート労働者 雇用期間の定めあり 40150-1515561	8:30 ~ 12:30 8:30 ~ 14:30 13:00 ~ 17:00	不 問	1,056 1,056		労 他	(株) ドラッグストアモリ 福岡県朝倉市一木1148番地の1 就業場所 徳之島町
10 給油所事務スタッフ【平土野給油所】 パート労働者 雇用期間の定めあり 46110-1276061	変形労働時間制 8:00 ~ 12:00 9:00 ~ 13:00 14:30 ~ 18:30	不 問	1,026 1,050	普自免(AT可)	雇 労 他	大島石油(株) 奄美市名瀬矢之脇町24-19 就業場所 天城町
11 給油スタッフ【平土野給油所】 パート労働者 雇用期間の定めあり 46110-1214861	変形労働時間制 8:00 ~ 19:00 のうち 4時間	不 問	1,026 1,050		雇 労 他	大島石油(株) 奄美市名瀬矢之脇町24-19 就業場所 天城町
12 宝くじ売場スタッフ【ダイマル】 パート労働者 雇用期間の定めあり 46112-309361	9:30 ~ 18:30 のうち 4時間	不 問	1,026 1,026		労 他	(株) 義村商店 大島郡徳之島町亀津7365番地 就業場所 徳之島町
13 加工・製造及び配達(短時間パート) パート労働者 雇用期間の定めなし 46112-301261	10:00 ~ 15:00 8:00 ~ 15:00	不 問	1,050 1,417	A T 限定可	労 土 日 祝 他	徳之島町立学校給食用パン加工委託工場 大島郡徳之島町亀津2184-75 就業場所 徳之島町
14 弁当販売・レジ【天城店】 パート労働者 雇用期間の定めなし 46112-389861	9:00 ~ 13:00 のうち 4時間	不 問	1,026 1,026		労 他	(有) マルサン 大島郡徳之島町亀津7504番地 就業場所 天城町
15 接客フロア係【ジョイフル徳之島店】 パート労働者 雇用期間の定めあり 46112-367661	交替制 5:00 ~ 8:00 5:00 ~ 9:00 5:00 ~ 10:00	不 問	1,050 1,110		労 他	西川運輸(株) 大島郡徳之島町亀津907番地 就業場所 徳之島町
16 遊技店スタッフ【バーラーN-1徳】 パート労働者 雇用期間の定めあり 46010-18277461	変形労働時間制 9:00 ~ 16:30 16:00 ~ 23:30	18 以上	1,150 1,250		労 他	(株) 西川海陸輸送 娯楽事業部 鹿児島市南栄5丁目10番9号 就業場所 徳之島町
17 利用者の移動支援業務 パート労働者 雇用期間の定めなし 46112-360461	8:30 ~ 17:30	64 以下	1,050 1,050	普自免(AT可)	労 他	(株) 朋友 大島郡徳之島町亀津7469番地 就業場所 徳之島町
18 コインランドリーの清掃及び集金業 パート労働者 雇用期間の定めなし 13150-11762061	19:00 ~ 20:00	不 問	1,150 1,150		労 他	(有) ホームポジション 東京都小平市学園東町1-23-14 就業場所 徳之島町

農林漁業・製造・運輸・建設・労務の職業 (パート)

※スペースの都合により、すべてを表示できていない項目もあります。

1 惣菜【ダイマル】 パート労働者 雇用期間の定めあり 46112-311461	交替制 7:00 ~ 14:00 のうち 3時間	不 問	1,026 1,030		労 他	(株) 義村商店 大島郡徳之島町亀津7365番地 就業場所 徳之島町
2 家電配送アシスタント【エディオン】 パート労働者 雇用期間の定めあり 46010-15563861	交替制 10:00 ~ 19:00 のうち 5時間	不 問	1,100 1,100		雇 労 健 厚 木 他	(株) カクイックスブリッジ(エディオン鹿児島) 鹿児島市谷山港1-2-7 就業場所 徳之島町
3 (契)大型運転技師(臨時職員)勤 パート労働者 雇用期間の定めあり 46010-18334361	交替制 6:00 ~ 14:45 7:00 ~ 15:45 8:30 ~ 17:15	不 問	1,200 1,200	大型自動車免許	労 他	公益財団法人 鹿児島県民総合保健センター 鹿児島市下伊敷3丁目1番7号 就業場所 徳之島町
4 青果部門【ダイマル】 パート労働者 雇用期間の定めあり 46112-310561	8:30 ~ 17:30 のうち 4時間	不 問	1,026 1,026		労 他	(株) 義村商店 大島郡徳之島町亀津7365番地 就業場所 徳之島町

# 福祉のしごとと入門セミナー

令和8年度

ふくしで、ふくらむ いいしごと。



in 徳之島

## 日時・場所

令和8年 **7月22日(水)** 13:00~14:30

徳之島町地域福祉センター 大島郡徳之島町亀津7674番地 (TEL:0997-83-1205)

### 募集案内

- 募集人数 30名 (先着順)
- 講師 株式会社ヘルスネット徳洲会  
グループホーム ゆいの家  
介護支援専門員 櫻木 孝志 氏

受講料  
無料

### 講演内容

介護事業所等での仕事について、わかりやすくご説明します。(シニアの方などが活躍いただける仕事も紹介します。)

### 申込方法

- ・ 右の入力フォームを読み込み、必要事項を入力後送信
- ・ 電話又はFAXは下記の番号 (受講申込書はチラシの裏面)

入力フォーム



### その他

ご希望の方には、セミナー終了後、個別の相談に応じます。

### 受講対象者

福祉や介護の職場に興味・関心があり、介護の職場(仕事)について知りたいと思われる方など

※ 定年退職を予定している方、元気な高齢者の方、子育てが一段落してお仕事をお探しの方、進路を考えている学生など幅広く募集します。

### 参加特典

セミナーに参加者された方には、

**「真空断熱タンブラー」**

をプレゼントします。

お申し込み・お問い合わせ先

社会福祉法人 鹿児島県社会福祉協議会 福祉人材・研修センター

〒890-8517 鹿児島市鴨池新町1番7号 (県社会福祉センター内)

TEL 099-258-7888 FAX 099-250-9363

# 令和8年度 福祉のしごと入門セミナー in 徳之島 受講申込書

申込日：令和 年 月 日

ふりがな				
氏名		性別	<input type="checkbox"/> 男	年齢
			<input type="checkbox"/> 女	
			<input type="checkbox"/> 記入しない	歳
住所	(市町村名のみ記入ください。)	連絡先 (電話番号)	※ 荒天等で中止となった場合に、 連絡が取れるお電話番号をご記入 ください。	
	市・町・村			

※ 申込締切日：令和8年7月15日(水)

※ 定員に満たない場合は、当日の受付も可能ですので、下記の電話でご確認ください。

**当日の電話番号：090-6949-1245**

## 申込方法

### スマートフォンでの申込

右のQRコードにアクセスして、必要事項を入力の上お申し込みください。  
※QRコードは、株式会社デンソーウェブの登録商標です。

(受講申込QRコード)



### 電話での申込(平日)

**TEL：099-258-7888** (申込時間：8：30～17：00)

### FAXでの申込

上記申込書にご記入の上、FAXしてください。

**FAX：099-250-9363** (送信結果をご確認ください。)

※ 受講決定の通知はしませんので、受付に不安がある場合は上記の電話でご確認ください。